BAUDIN CHATEAUNEUF
L'ART DE CONSTRUIRE

GARE DE TOURS (37)

MAÎTRE D'OUVRAGE :
Gare et connexions Agence gares de Tours Centre Ouest

MAÎTRE D'ŒUVRE :
Gare et connexions Agence gares de Tours Centre Ouest

EXÉCUTION :
Département Echafaudage

MONTANT DES TRAVAUX :
45 000€ HT

DATE :
Avril – septembre 2019

DESCRIPTION DES TRAVAUX :
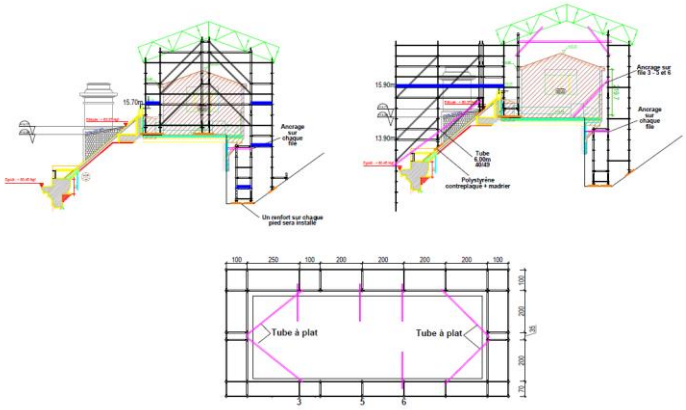
- Echafaudage et escalier : 42 Tonnes
- Etudes, plans, notes de calculs
- Méthode
- Préparation du matériel
- Livraison du matériel
- Montage et démontage