Opération de protection interne des câbles - Pont sur le Var - PUGET-THÉNIERS (06)

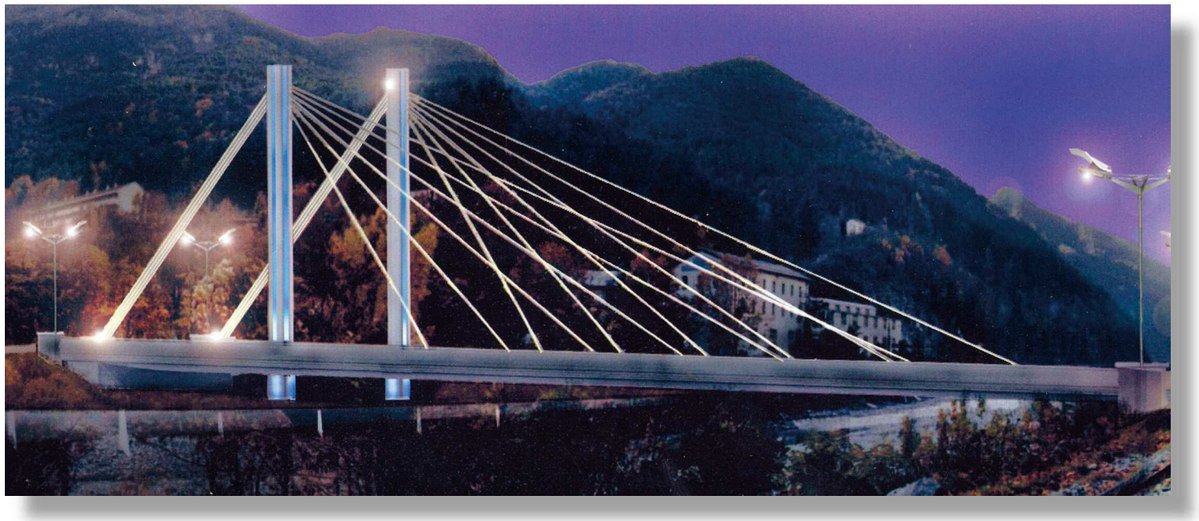

Vue de nuit

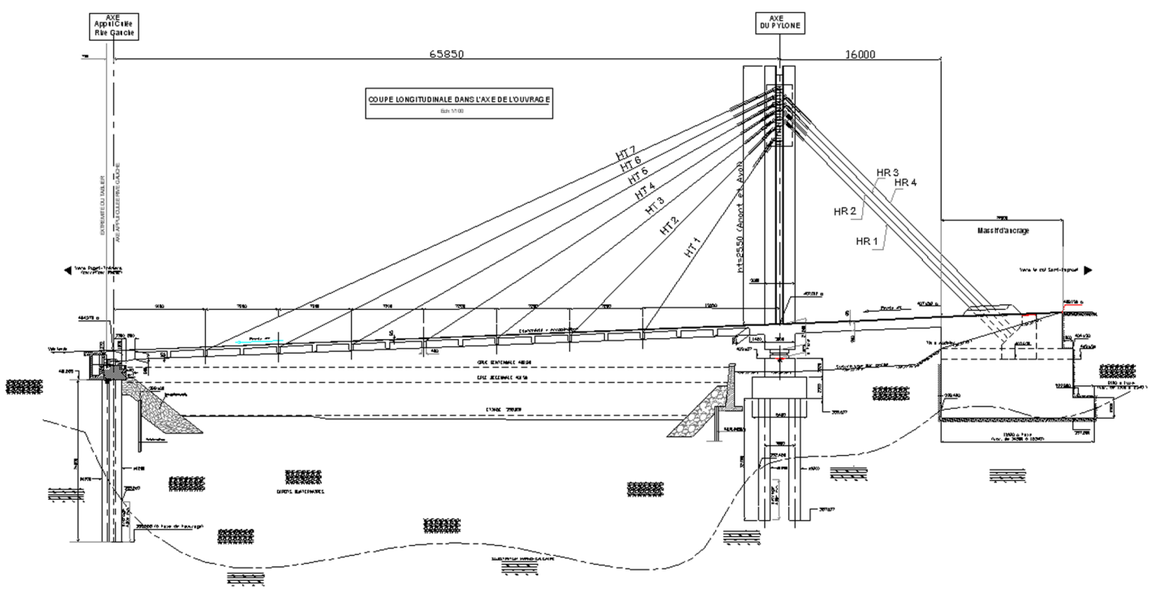

Coupe longitudinale dans l'axe de l'ouvrage

maître d'ouvrage :

CG 06

maître d'œuvre :

SETRA
ASSISTANT MAÎTRE D'ŒUVRE : CG 06
ARCHITECTE : LAURENT BARBIER

entreprise :

BAUDIN CHATEAUNEUF

délai :

2004

description :

Prestation de BAUDIN CHATEAUNEUF :
- fourniture et pose du système de haubanage

L'ouvrage est réalisé parallèlement au lit du Var (en rive droite), puis est pivoté de 90 degrés autour de sa pile jusqu'à sa position définitive.

Tonnage : 35 t de câbles
Longueur : 82 m
Nombre de haubans : 14 à l'avant, 8 à l'arrière

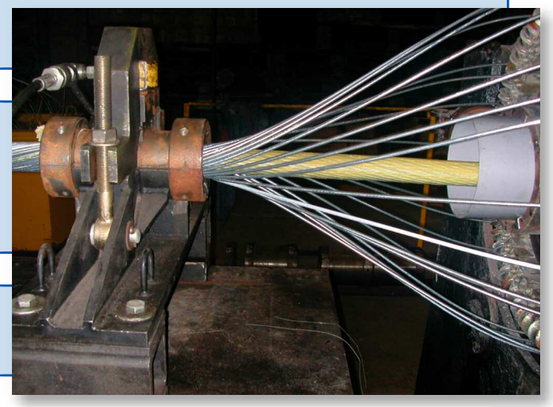

Câblage avec enduction à la cire pétrolière

Ouvrage en position définitive

Mise en place de l'ancrage haut

BAUDIN chateauneuf - Rue de la Brosse - CS 30019 - 45110 Châteauneuf-sur-Loire - France - Tél. : +33 (0)2 3846 3846 - Fax : +33 (0)2 3846 3847 - courrier@baudinchateauneuf.com - www.baudinchateauneuf.com