Écluse de MÉRICOURT (78)

maître d'ouvrage :
VOIES NAVIGABLES DE FRANCE (BOUGIVAL - 78)

maître d'œuvre :
VOIES NAVIGABLES DE FRANCE
(AMFREVILLE-SOUS-LES-MONTS - 27)

exécution :
DIVISION ÉQUIPEMENTS PORTUAIRES & FLUVIAUX

délai :
de février à mars 2012

coût :
182 869 € HT

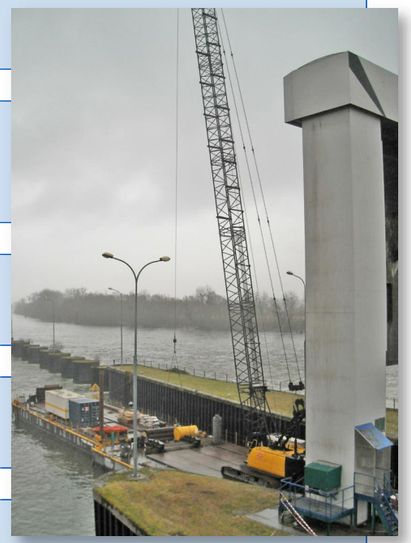

Câble d'équilibrage de la porte

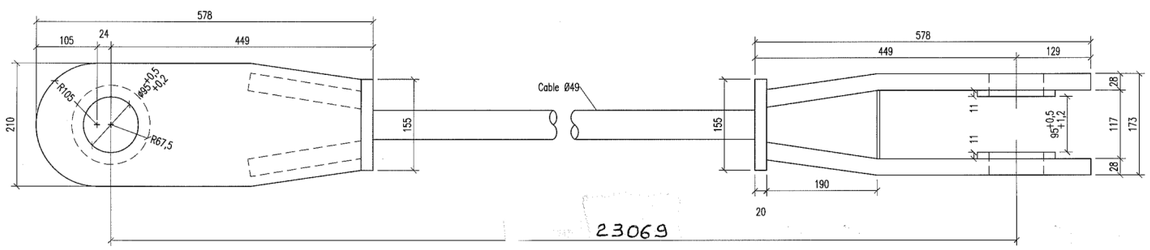

description des travaux :

Remplacement des câbles d'équilibrage de la porte levante.

Expertise des câbles démontés.

Remplacement des chaînes et des pignons de motorisation de la porte.
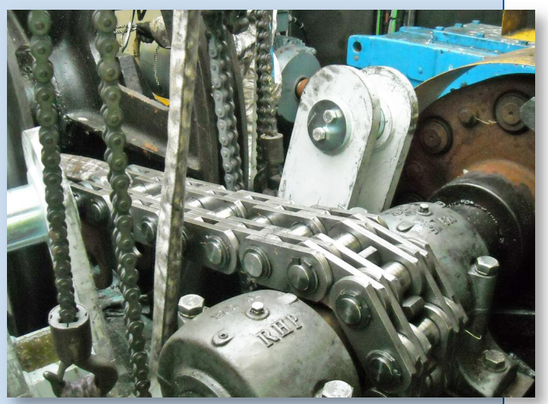
Caractéristiques générales de l'ouvrage :
- dimensions : 12 x 20 m (structure porteuse de la porte levante)
- poids : 110 t
- nombre de travée : 1