Bassin de natation - FERRIÈRES-EN-GÂTINAIS (45)

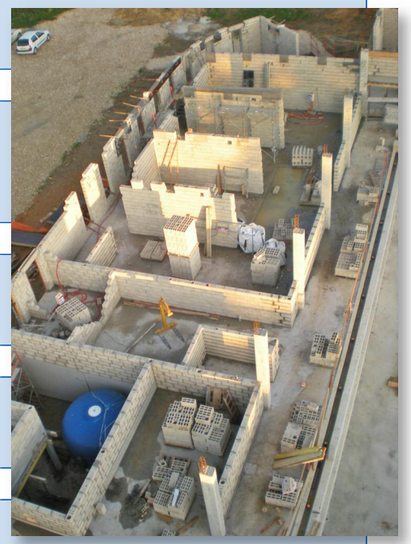

maître d'ouvrage :
COMMUNAUTÉ DE COMMUNES DES QUATRE VALLÉES (CC4V)

maître d'œuvre :
GROUPEMENT SABIN / BBJ / MOTEC

exécution :
DÉPARTEMENT ENTREPRISE GÉNÉRALE

délai :
de juin 2011 à mai 2012

coût des travaux :
2,4 M€ HT

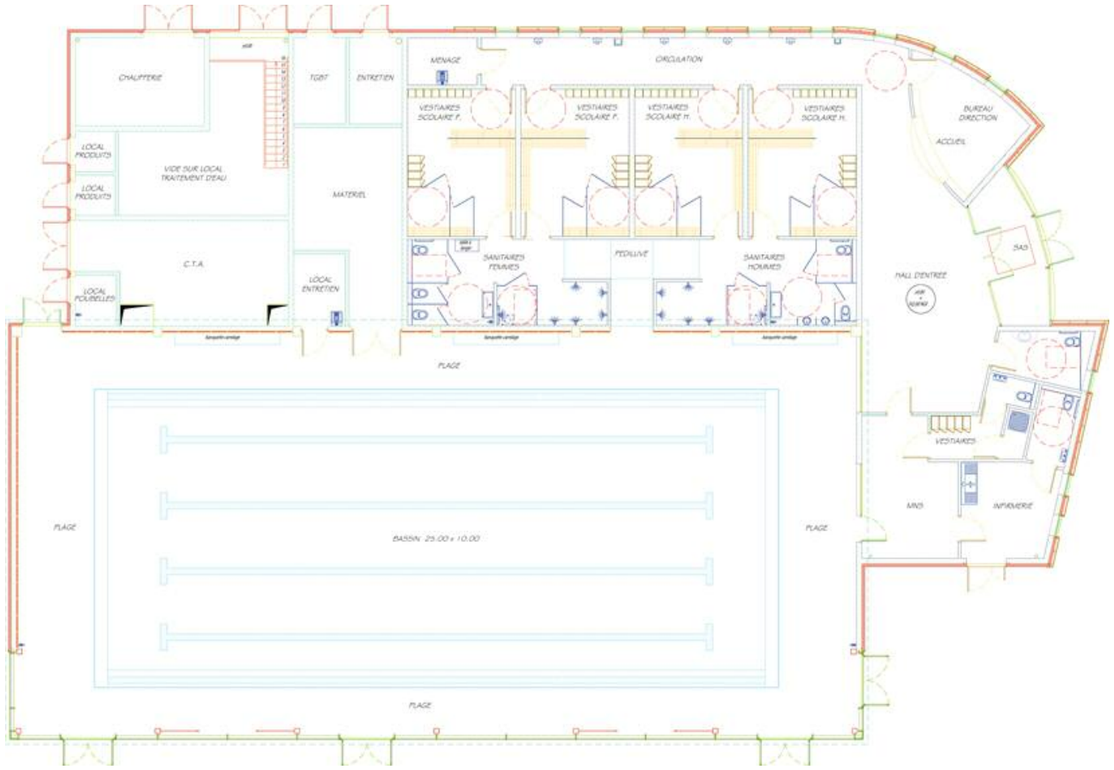

description des travaux :

Création d'un bassin de natation à usage des collectivités, comprenant :

- 1 bassin 25 x10
- 1 hall d'accueil et des annexes (vestiaires scolaires, infirmerie, locaux pour le personnel, locaux techniques)

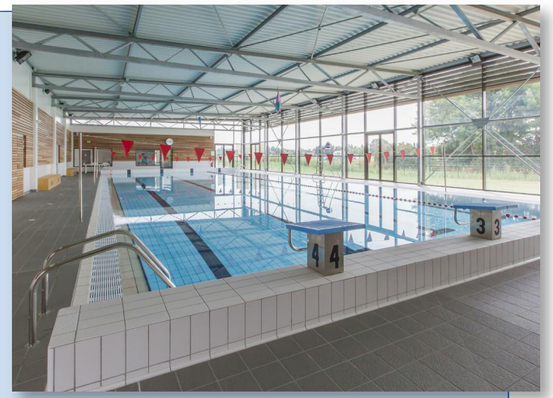

CRÉDITS PHOTOS : BC, PASCAL FRANÇOIS

BAUDIN chateauneuf - Rue de la Brosse - BP 30019 - 45110 Châteauneuf-sur-Loire - France - Tél. : +33 (0)2 3846 3846 - Fax : +33 (0)2 3846 3847 - courrier@baudinchateauneuf.com - www.baudinchateauneuf.com